

La Tierra®-Stufen

Eigenschaften

- Erfüllt RiBoN (Richtlinie für Betonteile ohne Norm mit Gütezeichen)
- Betonglatte Oberflächen
- Trittlflächenkanten vorne und hinten gefast
- Stoßkanten gefast
- Frost-/Tausalz widerstandsfähig
- Rutschhemmung nach DIN 51130 bzw. DGUV Regel 108-003: R13
- Ergänzungsprogramm: Pflaster, Ökopflaster, Terrassenplatten und Palisaden

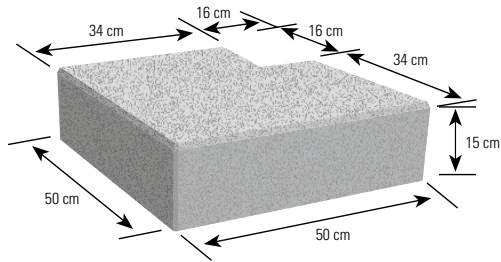

90°-Ecke

System



Pflaster
S. 74-77



Öko-Pflaster
S. 96-97



Platten
S. 167



Palisaden
S. 232-233

Fasenausführung

Normalstufe

Auftritt: 34 cm

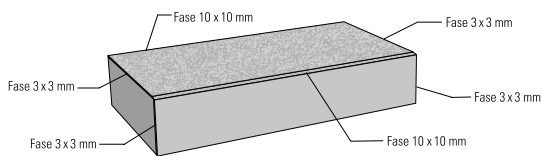

90°-Eckstufe

Auftritt: 34 cm

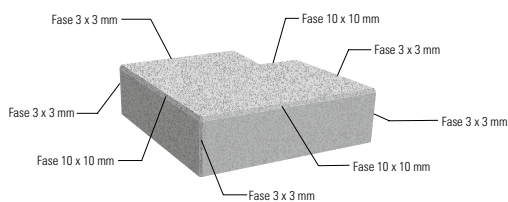

Standardfarben betonglatt



grau

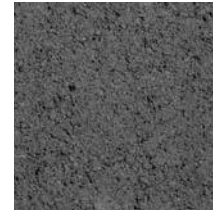

anthrazit



Nebraska Kies



Sunset



muschelkalk-nuanciert



Bezeichnung	Maße (L x B x H) cm	ca. kg/St.
Normalstufen	50 x 34 x 15	58
	75 x 34 x 15*	87
	100 x 34 x 15	116
	125 x 34 x 15*	145
90°-Ecke	50/50 x 34 x 15*	76

* Nur in grau und anthrazit erhältlich

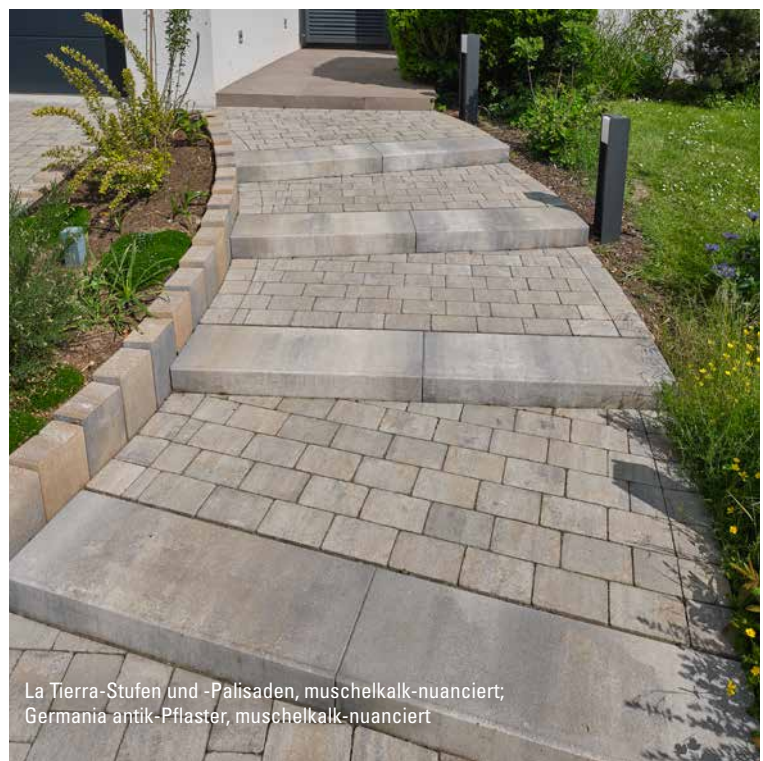

La Tierra-Stufen und -Palisaden, muschelkalk-nuanciert;
Germania antik-Pflaster, muschelkalk-nuanciert